

ANVISNINGAR

- 1) SPOLRÖR 200x110 (2sl)
- D 110 PVC
- S 110 PVC
- KV 32 PEM

FÖRESLAGNA NIVÅER
 SOCKELHÖJD (BETONGPLATTA) +30,900
 FÄRDIGT GOLV ENTRÉVÅNING +30,915

NYBYGGNADSKARTA
 Dnr: 2007_53 2007-05-23
 Miljö- och stadsbyggnadsförvaltningen
 Lena Nordberg, Karungegår
 Adress: Gamla Lyckebyvägen 24
 Fastighet: VENDELSÖ 3:1940
 Fostersbildning: Preliminärförärring 2005-10-05
 Aera enligt fasthetsgränser (m²): 738 (preliminär)
 Högängivelsen erhålls genom nyräkning. Höjdhöjden utgår från en nivå som bestäms av gällande planer och utskärningsplaner. Särskilda höjdhöjningar innebär att nivåer utskärningsplaner.
 Anmärkning: Fasthetsgränsernas läge, samt arealen är preliminär.
 Vatten och avlopp: Servisavvinnningar i förbindelsepunkt (FP) vattensöjshöjd. Vatten utförd i 63 PPE. Spökvatten utförd i 160 PVC +28.49. Dugvatten utförd i 200 PVC +28.51.
 Anmärkning: Vendelsö 3:1940 är delaktig i gemensamhetsanläggningen GA:78 gällande vatten och avlopp.
 Handläggare: VA: Lådan Krjäger
 Kommunens ansvarar ej för lägesbestämning av underjordiska ledningar inom tomtmark.
 Teckenförklaring:
 Trakgräns
 Fasthetsgräns
 Gränspunkt
 Byggnadskavare eller huslinje
 Byggnadskavare eller takkontur
 Användningsgräns
 Egenskapsgräns
 Utöversikt
 Område som ej får byggas
 Bil e 3 p 1
 Huvudplan
 bestämmer
 Projekterad garutin
 Skala 1:400
 HANINGE KOMMUN
 Miljö- och Stadsbyggnadsförvaltningen
 03-06 00220
 GRANSKAD
 2008-02-25
 CC

BET	ANT	ANDRINGEN AVSER	SIGN	DATUM
-----	-----	-----------------	------	-------

SJÖDALSHUS		BYGGLOVSRITNING		
		SJÖDALSHUS AB STENSNASVÄGEN, S-54016 TIMMERSDALA TEL: 0511-346900 FAX: 0511-81034		
BYGGHERRER PERNILLA & THOMAS BENNET		VENDELSÖ 3:1940, VENDELSÖ, HANINGE KOMMUN		
PROJEKT NR 60-8006	SPECIAL	ENFAMILJSHUS SITUATIONSPLAN		
DATUM 080208	RITAD J. ALTERIUS / CB	SKALA (mm) 1400	RITNING NR A-17	REV

HANINGE KOMMUN
 Miljö- och Stadsbyggnadsförvaltningen
 2008-02-26
 Diarienum 7.1014

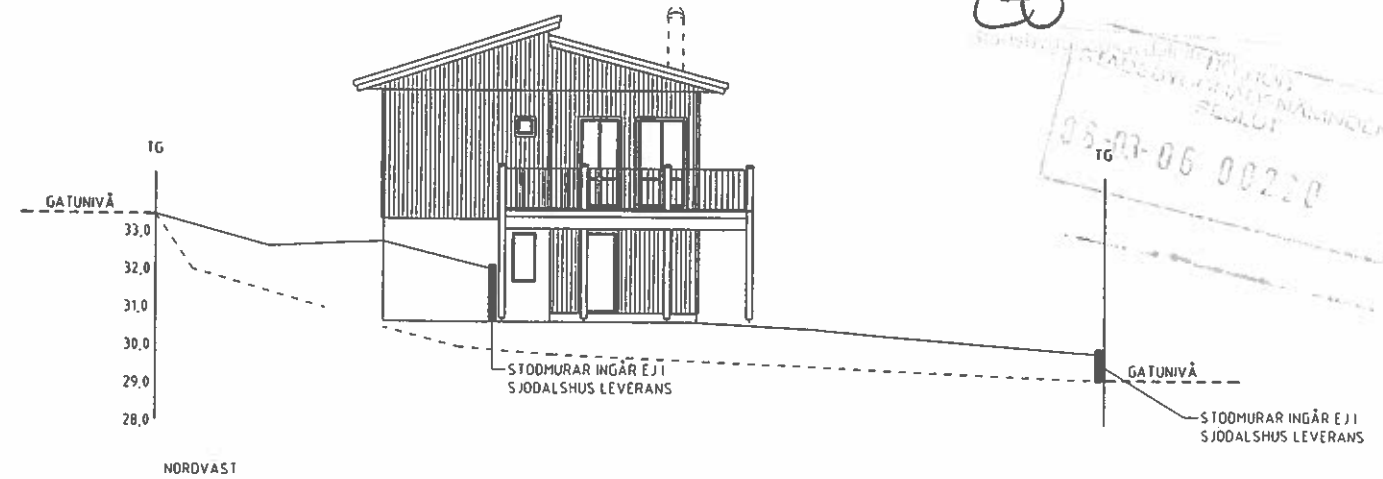
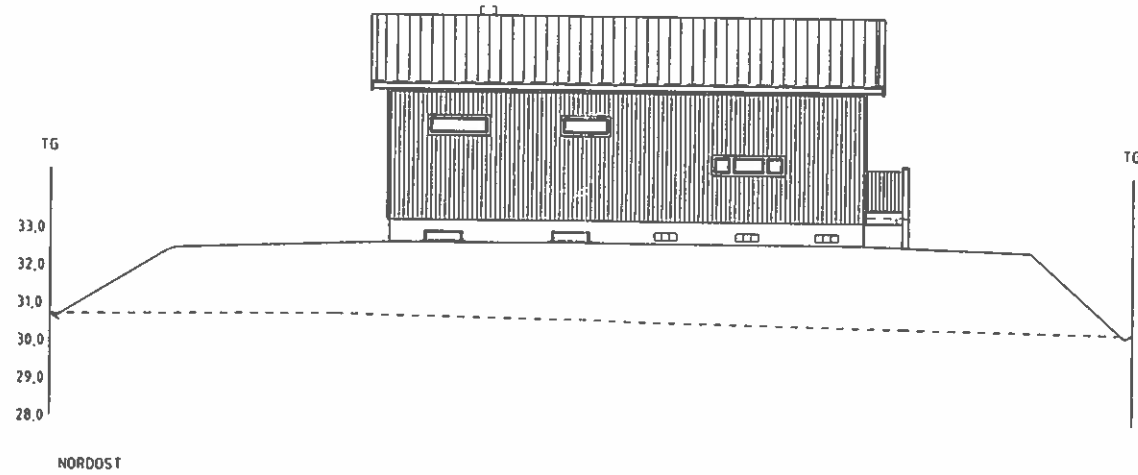
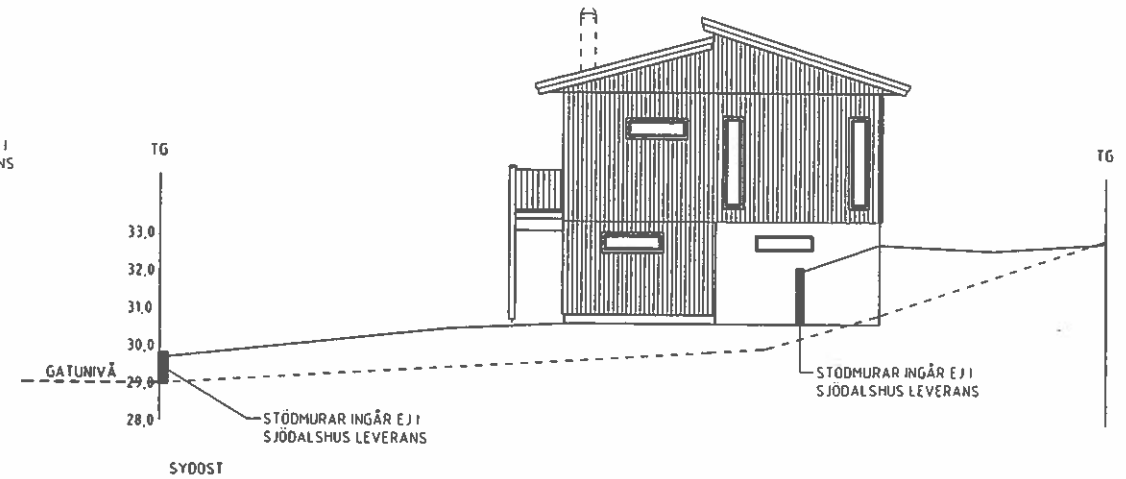
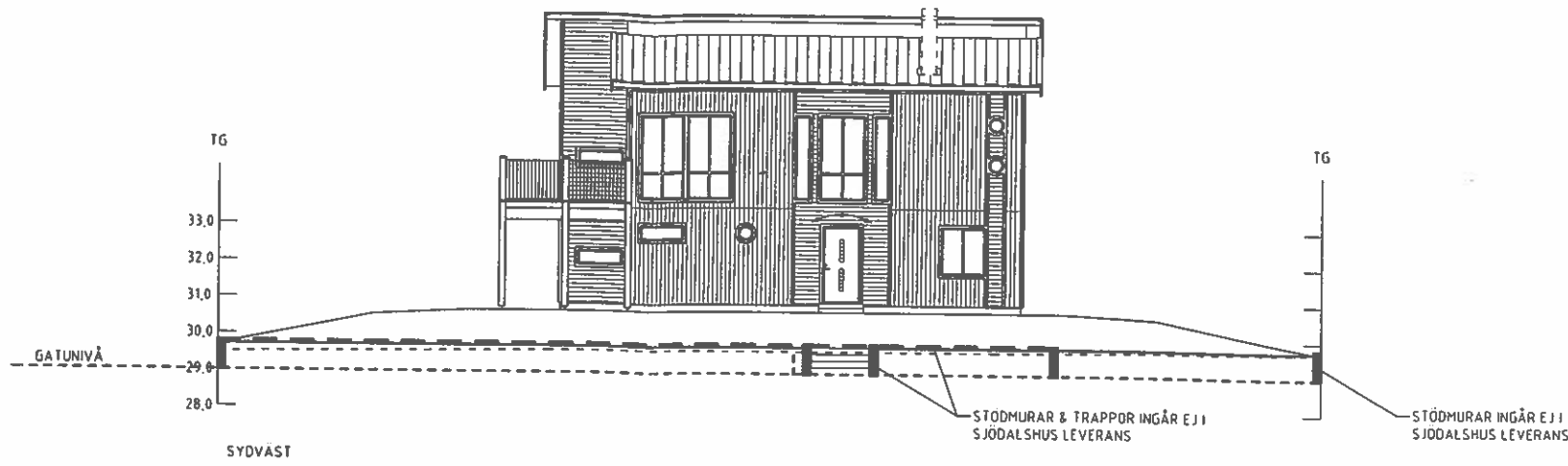

GRÄNSKAD
 2008-02-26
 CG
 HANINGE KOMMUN MILJÖ- OCH STADSBYGGNADSFÖRVALTNINGEN
 08-02-06 00220

BET	ANT	ANDRINGEN AVSER	SIGN	DATUM
SJÖDALSHUS				
BYGGLOVSRITNING				
SJÖDALSHUS AB STENSÅSVAGEN, S-54016 TIMMERSDALA TEL: 0511-346900 FAX: 0511-81034				
BYGGHERRE PERNILLA & THOMAS BENNET			VENDELSÖ 3:1940, VENDELSÖ, HANINGE KOMMUN	
PROJEKT NR 60-8006	SPECIAL		ENFAMILJSHUS MARKLINJER	
DATUM	RITAD	SKALA (mm)	RITNING NR	REV

HANINGE KOMMUN
 Miljö- och Stadsbyggnadsförvaltningen
 2008-02-25
 Diarienum 07.1014

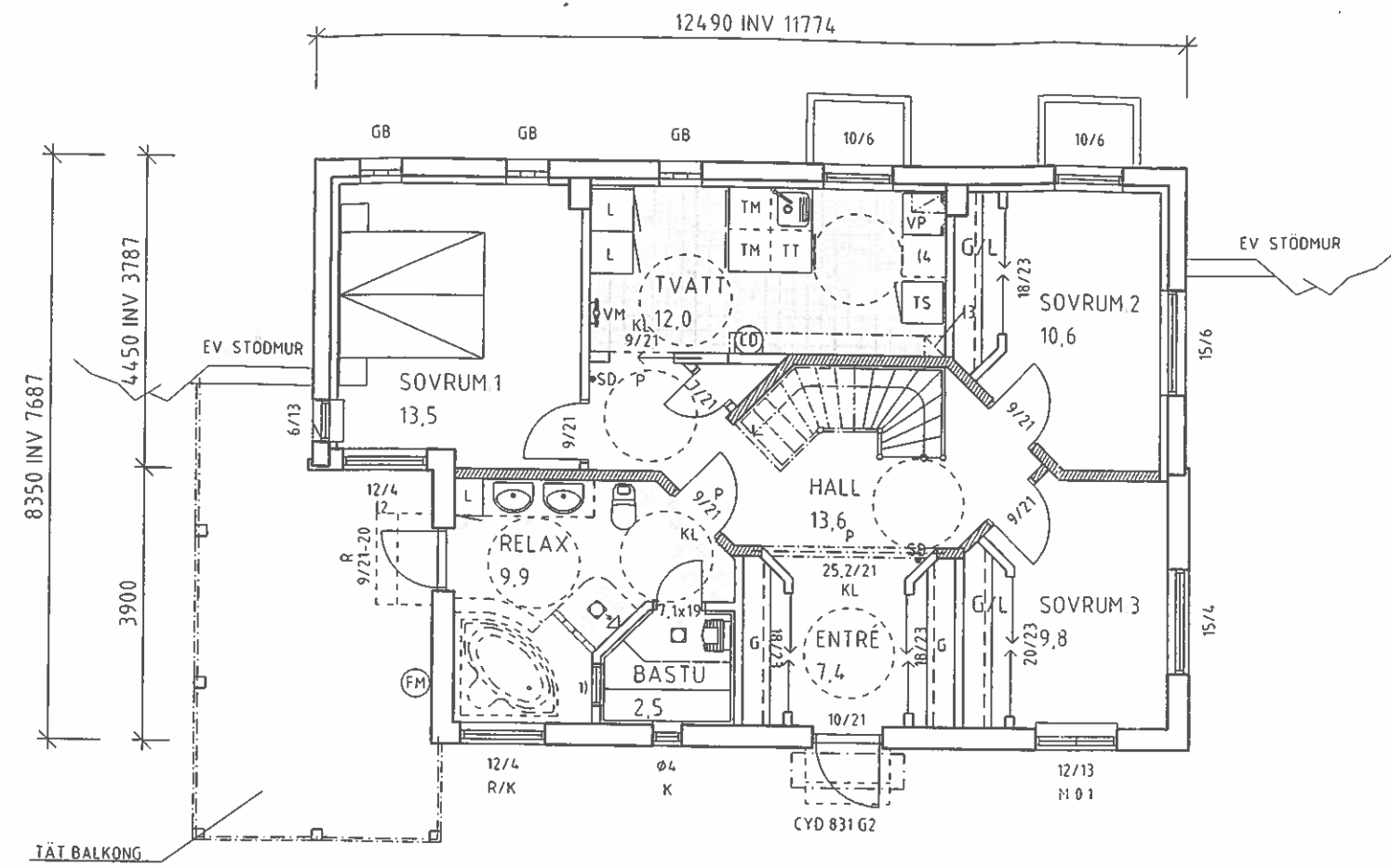

FÖRKLARINGAR

- K KARMFEST FÖNSTER
 - R RÅGLAS
 - P PARKETTGRÄNS
 - KL KLINKERGOLV
 - VP BERGVÄRMEPUMP TYP IVT 490
 - ST STADSKÅP
 - TS TORKSKÅP
 - CD CENTRALDAMSUGARE
 - VM VATTENMÄTARE
 - GB (GLASBETONG) INGÅR E J
 - FM FASADMÄTARSKÅP
- 1) (INV. FÖNSTER) INGÅR E J
 - 2) UK FÖNSTER 1000mm FRÅN FÄRDIGT GOLV
 - 3) SCHAKT + TRUMMA FRÅN WC/D
 - 4) INSTALLATIONSUTRYMME FÖR BVP

GRANSKAD
 CC
 08-03-06 00220

ENTRÉVÅNING TAKHÖJD 2400
 BYGGAREA 118,0m²
 BRUKSAREA 84,1m²
 BRUKSAREA INKL OV 170,7m²

BET	ANT	ANDRINGEN AVSER	SIGN	DATUM
SJÖDALSHUS				
BYGGLOVSRITNING				
SJÖDALSHUS AB STENSNASVAGEN, S-54016 TIMMERSDALA TEL: 0511-346900 FAX: 0511-81034				
BYGGHERRE PERNILLA & THOMAS BENNET		VENDELSÖ 3:1940, VENDELSÖ, HANINGE KOMMUN		
PROJEKT NR 60-8006	SPECIAL ENFAMILJSHUS ENTRÉVÅNING			
DATUM	RITAD	SKALA (mm)	RITNING NR	REV.

HÄNINGS KOMMUN
 Miljö- och stadsbyggnadsförvaltningen
 2008-02-26
 07.1014

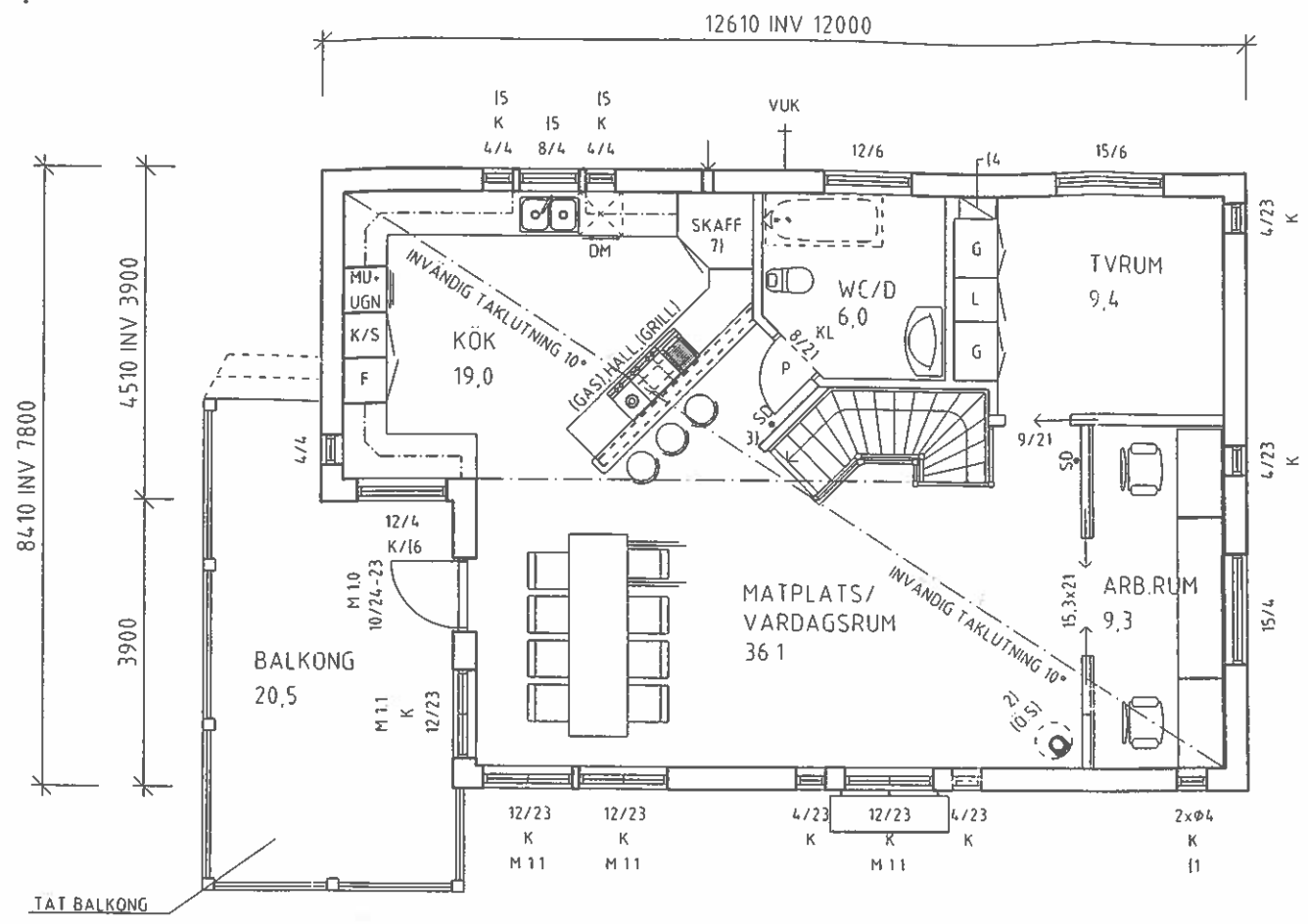

ÖVERVÅNING

- K KARMFEST FÖNSTER
- R RÅGLAS
- P PARKETTGRÄNS
- KL KLINKERGOLV
- VUK VAGGVATENUTKASTARE

- 1) OK FÖNSTER 2100 & 1300 FRÅN FÄRDIGT GOLV
- 2) EV ÖPPEN SPIS
- 3) VÄGG H=900
- 4) SCHAKT FRÅN FVP
- 5) FÖNSTER UK 1000mm FRÅN-FÄRDIGT GOLV
- 6) UK FÖNSTER 1000mm ÖVER FÄRDIGT GOLV
- 7) INGEN GOLVVÄRME I SKAFF

GRANSKAD

08-03-06 00220

ÖVERVÅNING

BRUKSAREA 86,6m²
 INV TH 2,7

TAKHÖJD 2700

BET	ANT	ANDRINGEN AVSER	SIGN	DATUM
SJÖDALSHUS				
BYGGLOVSRITNING				
SJÖDALSHUS AB STENSÅSVÄGEN, S-54016 TIMMERSDALA TEL: 0511-346900 FAX: 0511-81034				
VENDELISO 3 1940, VENDELISO, HANINGS KOMMUN				
ENFAMILJSHUS				
ÖVERVÅNING				
BYGGHÄRRE	PERNILLA & THOMAS BENNET			
PROJEKT NR	SPECIAL			
60-8006				
DATUM	RITAD	SKALA (mm)	RITNING NR	REV.
080208	J.ALTERIUS / CB	1:100	A-12	-

HANINGE KOMMUN
 Miljö- och Stadsbyggnadsförvaltning
 2008-02-20
 Diarienum 7.1014

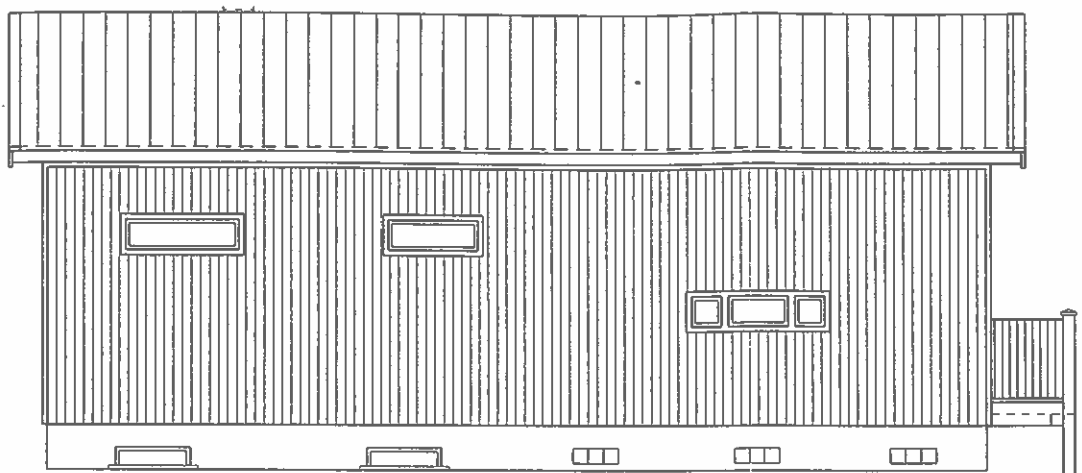

FASDAD MOT NORDOST

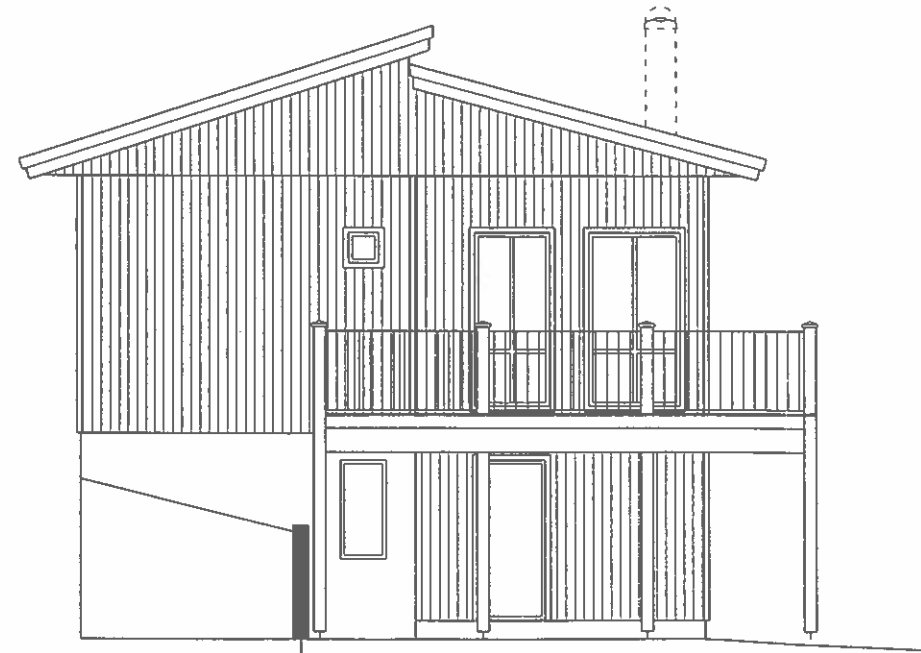

STÖDMURAR INGÅR EJ I SJÖDALSHUS LEVERANS

FASDAD MOT NORDVÄST

STADSBYGGNADENKÄMNINGENS
 BESLUT
 09-03-06 00220

GRANSKAD
 2008 02 20
 GG
 Stadsbyggnadsförvaltning

BET	ANT	ANDRINGEN AVSER	SIGN	DATUM
SJÖDALSHUS		BYGGLOVSRITNING		
BYGGHERRE PERNILLA & THOMAS BENNET		SJÖDALSHUS AB STENSÄSVÄGEN, S-54016 TIMMERSDALA TEL: 0511-346900 FAX: 0511-81034		
PROJEKT NR 60-8006	SPECIAL	VENDELSÖ 3:1940, VENDELSÖ, HANINGE KOMMUN ENFAMILJSHUS FASADER		
DATUM	RITAD	SKALA (mm)	RITNING NR	REV.
			A 16	